

# BRIFING

**Nisan 2020**



## **İçindekiler**

<b>KURUMSAL YAPI</b> .....	8
<b>VİZYOMUZ - MİSYONUMUZ</b> .....	9
<b>TEŞKİLAT ŞEMASI</b> .....	10
<b>PERSONEL DURUMU</b> .....	11
Norma Tabi Personel Durumu.....	11
İl ve İlçe Müdürlükleri Norma Tabi Unvanlara Göre Personel Durumu.....	12
<b>Bina Durumu</b> .....	13
<b>Araç Durumu</b> .....	14
<b>GENEL BİLGİLER VE MAKRO GÖSTERGELER</b> .....	15
<b>Coğrafi Konum ve İklim</b> .....	16
<b>Toprak ve Su Kaynakları</b> .....	17
<b>Konya İli Sulanan Alanlar</b> .....	18
<b>Arazi Varlığı ve Tarımsal Alan Kullanımı (2019)</b> .....	19
<b>Tarımsal Üretim Değeri (2019)</b> .....	20

<b>Tarımsal Üretim Değeri</b> .....	21
<b>Bitkisel Üretim Göstergeleri (2010-2019)</b> .....	22
<b>Hayvan Varlığı (2019)</b> .....	23
<b>Hayvansal Üretim Göstergeleri (2019)</b> .....	24
<b>TÜRKİYE TARIMINDA ÜST SIRADAKİLER</b> .....	25
<b>1. Sıradakiler</b> .....	<b>25</b>
<b>Müdürlüğümüz</b> .....	27
<b>DESTEK HİZMETLERİ</b> .....	28
<b>İç Kontrol Sistemi (İKS) Çalışmaları</b> .....	<b>28</b>
<b>İl Müdürlüğü Personeli Servis Hizmeti Alımı</b> .....	<b>29</b>
<b>İl Müdürlüğü Mutfak ve Yemekhanesi</b> .....	<b>29</b>
<b>EĞİTİM HİZMETLERİ</b> .....	30
<b>Eğitim Yayım Faaliyetleri (2019-2020)</b> .....	<b>30</b>
<b>Sektör Eğitimleri (2019)</b> .....	<b>31</b>
<b>ÇAYIR MERA HİZMETLERİ</b> .....	32

<b>Mera Tespit, Tahdit ve Tahsis Çalışmaları.....</b>	<b>32</b>
<b>Tamamlanan Mera Islah Çalışmaları.....</b>	<b>32</b>
<b>Planlanan Mera Islah Çalışmaları .....</b>	<b>33</b>
<b>HAYVAN SAĞLIĞI HİZMETLERİ .....</b>	<b>34</b>
<b>2019 Yılı Programlı Aşılama Çalışmaları .....</b>	<b>34</b>
<b>2019 Yılı Programlı Aşılama Çalışmaları .....</b>	<b>35</b>
<b>BİTKİ SAĞLIĞI HİZMETLERİ .....</b>	<b>36</b>
<b>Yıllar İtibariyle Yapılan Süne, Kımlı ve Yerli Çekirge Mücadelesi (da) .....</b>	<b>36</b>
<b>YATIRIM FAALİYETLERİ.....</b>	<b>37</b>
<b>1. KIRSAL KALKINMA YATIRIMLARI.....</b>	<b>38</b>
<b>1.1 Ekonomik Yatırım Projeleri.....</b>	<b>38</b>
<b>1.2 Genç Çiftçi Projeleri.....</b>	<b>39</b>
<b>1.3 KOP Hayvancılık Projeleri.....</b>	<b>39</b>
<b>1.4 Düve Yetiştiriciliği Projesi .....</b>	<b>40</b>
<b>1.5 Koç-Teke Yetiştiriciliği Projesi .....</b>	<b>41</b>

<b>2. ALT YAPI YATIRIMLARI</b> .....	<b>42</b>
Arazi Dağıtım Projeleri.....	42
Tamamlanan Sulama Projeleri.....	43
<b>3. DIŐ VE YEREL KAYNAKLI PROJE YATIRIMLARI</b> .....	<b>45</b>
3.1. Göksu TaŐeli Havzası Kalkınma Projesi.....	45
3.2. Sürdürülebilir Arazi Yönetimi ve İklim Dostu Tarım Uygulamaları Projesi.....	46
3.4. AB Bakanlığı, Ulusal Ajans Projeleri.....	48
3.5. Geleceğın Tarımı Projesi.....	50
3.6. KOP Bölge Kalkınma İdaresi Kaynaklı Projeler.....	51
3.6. KOP Bölge Kalkınma İdaresi Kaynaklı Projeler.....	53
<b>DENETİM FAALİYETLERİ</b> .....	<b>55</b>
1. Gıda Yem Denetimleri.....	<b>56</b>
2. Tohum, İlaç, Alet-Makine Bayi Denetimleri.....	<b>58</b>
3. Hayvan Saėlıđı Denetimleri.....	<b>59</b>
Hayvan Saėlıđı Őubesi Denetimleri (2017-2019).....	59

<b>4. Su Ürünleri Denetimleri.....</b>	<b>60</b>
<b>Su Ürünleri Denetimleri.....</b>	<b>60</b>
<b>Su Ürünleri Denetimlerinde Tespit Edilen Usulsüzlük ve Cezalar .....</b>	<b>61</b>
<b>5. İç Kontrol Denetimleri .....</b>	<b>62</b>
<b>İç Kontrol Birimi Denetimleri .....</b>	<b>62</b>
<b>TARIMSAL DESTEKLEMELER .....</b>	<b>63</b>
<b>Tarımsal Desteklemeler (2002-2011) .....</b>	<b>64</b>
<b>Tarımsal Desteklemeler (2012-2019) .....</b>	<b>65</b>







## KURUMSAL YAPI



## VİZYOMUZ - MİSYONUMUZ

### Vizyonumuz

- Kırsal alanlarla beraber, kentlerde de etkin,
- Paydaşların ve tüketicilerin her an ulaşabileceği kadar yakın,
- Tarımın her sorununa çözüm üretebilecek kadar uzman,
- Kurumsal ve İdari dönüşümünü tamamlamış yetkin bir kurum olmak

### Misyonumuz

- Tarımsal ve ekolojik kaynakların sürdürülebilir kullanımını sağlamak,
- Kırsal alanda yaşam standardını yükseltmek,
- Ülkemiz ve dünya pazarlarının ihtiyacı olan güvenilir gıdaya ve kaliteli tarım ürünlerine erişebilirliği sağlamak.



TEŞKİLAT  
ŞEMASI

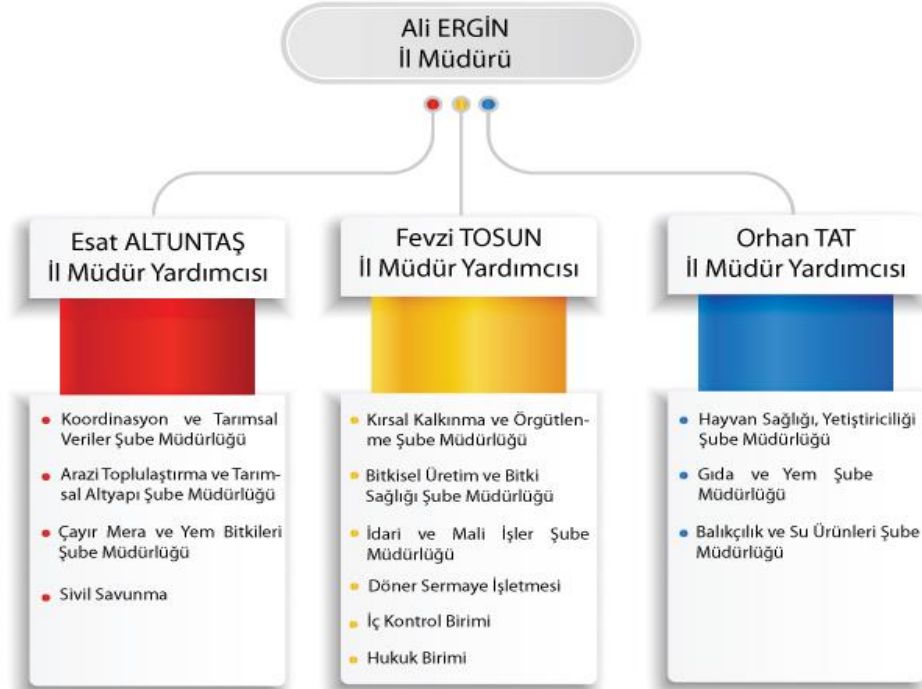



## PERSONEL DURUMU

### Norma Tabi Personel Durumu

Norma Tabi Personel	Norm	Mevcut	Doluluk Oranı (%)
<b>Mühendis(Ziraat, Gıda, Su Ürünleri, Kimya)</b>	824	525	64
<b>Veteriner Hekim</b>	416	272	65
<b>Ziraat Teknisyeni, Ziraat Teknikeri</b>	219	75	34
<b>Veteriner Sağlık Teknisyeni, Teknikeri</b>	105	84	80
<b>Toplam</b>	<b>1.564</b>	<b>956</b>	<b>61</b>



İl ve İlçe Müdürlükleri Norma Tabi Unvanlara Göre Personel Durumu

Norma Tabi Unvanlar	Ziraat Mühendisi	Ziraat Teknisyeni-Teknikeri	Veteriner Hekim	Veteriner Sağlık Teknisyeni-Teknikeri	Gıda Mühendisi	Su Ürünleri Mühendisi	Balıkçılık Teknoloji Mühendisi	Norma Tabi Personel Toplamı
İl Müdürlüğü	113	12	37	16	9	4	0	191
Merkez İlçeler	91	22	61	16	19	1	0	205
Diğer İlçeler	259	41	174	52	20	7	2	560
<b>Genel Toplam</b>	<b>463</b>	<b>75</b>	<b>272</b>	<b>84</b>	<b>48</b>	<b>12</b>	<b>2</b>	<b>956</b>



**Bina Durumu**

	Mülkiyet	Adedi
<b>İl Müdürlüğü</b>	Kurum Malı	2
	Kira	
<b>İlçe Müdürlükleri</b>	Kurum Malı	24
	Kira	7
<b>TOPLAM</b>	<b>Kurum Malı</b>	<b>26</b>
	<b>Kira</b>	<b>7</b>



**Araç Durumu**

	Mülkiyet	Adedi
İl Müdürlüğü	Resmi	15
	Kiralık	12
İlçe Müdürlükleri	Resmi	86
	Kiralık	66
TOPLAM	Resmi	101
	Kiralık	78



## GENEL BİLGİLER VE MAKRO GÖSTERGELER





# KONYA İL TARIM VE ORMAN MÜDÜRLÜĞÜ

## BRİFİNG – Nisan 2020

### Coğrafi Konum ve İklim

Güneyi Toros Sıradağlarıyla çevrili, Kapalı Havza konumundadır.

- Yarı kurak iklim yapısına sahiptir.
- Yıllık yağış ortalaması, **280-760 mm** arasında değişmektedir.
- Uzun yıllar ortalama yağış **318 mm** olup, kırsal dağlık alanlarda 400-450 mm civarındadır.
- Tarım alanlarının yaklaşık **%70'inde kuru tarım, %30'unda sulu tarım** yapılmaktadır.





## Toprak ve Su Kaynakları

### Havza Su Bilançosu





### Konya İli Sulanan Alanlar

Sulamanın Cinsi	Sulana Alanlar (ha)
DSİ Projeleri YÜS	188.807
Büyükşehir Belediyesi YÜS	22.940
Halk YÜS	56.877
Toplam Yerüstü Sulamaları (YÜS)	268.624
Yeraltı Sulama (YAS) Kooperatif Sulamaları	147.803
Yeraltı Sulamalarından Şahıslarca Sulanabilen Alan	192.872
Toplam Yeraltı Sulamaları (YAS)	340.675
<b>Sulamalar Genel Toplamı</b>	<b>609.299</b>

*Kaynak: KOP BKİ, (2018)*



## Arazi Varlığı ve Tarımsal Alan Kullanımı (2019)

*Arazi Varlığı (ha)*

	Yüzölçümü	Tarım Alanı	Orman Alanı	Çayır Mera	Diğer Araziler
Konya	4.083.800	1.876.344	492.857	816.444	898.155
Türkiye	78.004.300	23.094.924	21.678.134	14.617.000	18.614.242
<b>Konya/TR</b>	<b>5,24%</b>	<b>8,12%</b>	<b>2,27%</b>	<b>5,59%</b>	<b>4,83%</b>

*Tarımsal Alan Kullanımı (ha)*

	Toplam Tarım Alanı	Tarla Bitkileri	Nadas	Sebze Alanı	Meyveler	Süs Bitkileri
Konya	1.876.344	1.460.354	331.608	28.226	56.073	83
Türkiye	23.094.924	15.387.323	3.387.382	789.906	3.525.070	5.243
<b>Konya/TR</b>	<b>8,12%</b>	<b>9,49%</b>	<b>9,79%</b>	<b>3,57%</b>	<b>1,59%</b>	<b>1,58%</b>



## Tarımsal Üretim Değeri (2019)

*Türkiye, İller ve Konya Sıralaması (Bin TL)*

	Toplam Tarımsal Üretim Değeri	Bitkisel Üretim Değeri	Canlı Hayvanlar Değeri	Hayvansal Ürünler Değeri
<b>Türkiye</b>	455.067.310	195.831.757	165.318.008	93.917.545
1. Konya	24.213.214	12.192.031	8.994.979	3.026.204
2. Antalya	17.106.898	13.987.128	2.371.703	748.067
3. İzmir	15.351.104	6.323.972	6.791.462	2.235.670
4. Mersin	14.327.422	11.277.113	2.444.038	606.271
5. Şanlıurfa	11.693.665	6.810.341	4.108.696	774.628
<b>Konya/TR</b>	<b>5,32%</b>	<b>6,23%</b>	<b>5,44%</b>	<b>3,22%</b>



## Tarımsal Üretim Değeri

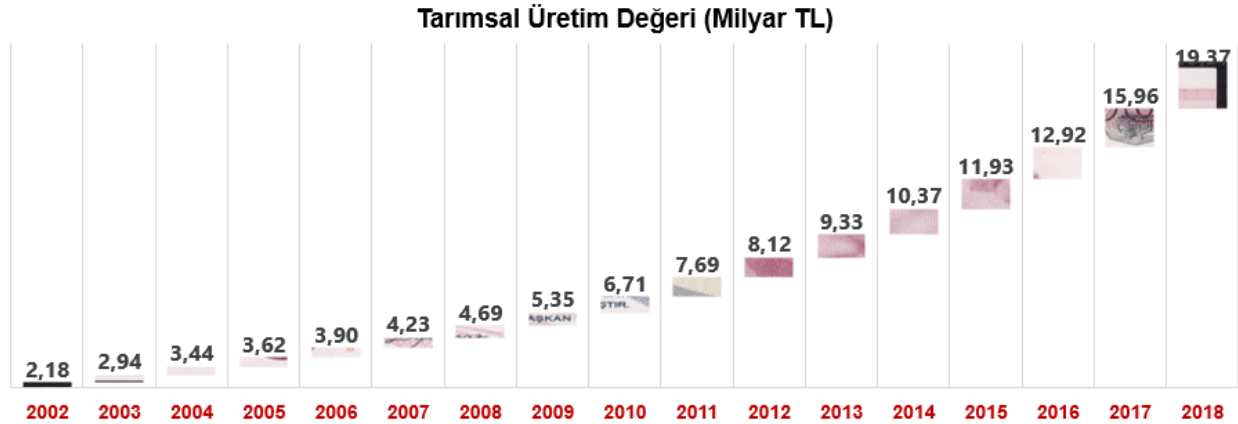



**Bitkisel Üretim Göstergeleri (2010-2019)**

	Alan (da)			Üretim (ton)		
	2010	2019	% Değişim	2010	2019	% Değişim
Tahıllar	10.113.193	11.125.768	10%	2.336.608	4.443.833	90%
Ayçiçeği (Yağlık)	234.032	721.495	208%	46.764	298.674	539%
Mısır (Dane)	154.817	1.245.353	704%	103.430	1.345.064	1.200%
Yağlı Tohumlar (Ayçiçeği Dahil)	356.873	976.947	174%	356.873	976.947	174%
Yem Bitkileri	380.133	937788	95%	1.479.342	4.474.975	202%
Baklagiller	451.658	656.146	45%	103.949	114.687	10%



### Hayvan Varlığı (2019)

Hayvan Cinsi	2019 Yılı (Baş/Adet)
Koyun	2.191.228
Keçi	268.732
<b>Toplam Küçükbaş</b>	<b>2.459.960</b>
Sığır	926.217
Manda	865
<b>Toplam Büyükbaş</b>	<b>927.082</b>
<b>Toplam Kovan Sayısı</b>	<b>105.668</b>
Yumurtacı Tavuk	12.565.621
Etçi Tavuk	582.0000
Hindi, Ördek, Kaz	71.373
<b>Toplam Kanatlı Sayısı</b>	<b>13.218.994</b>





### Hayvansal Üretim Göstergeleri (2019)

Büyükbaş İşletme Sayısı	53.896
Küçükbaş İşletme Sayısı	12.993
Büyükbaş Ortalama İşletme Büyüklüğü	14
Küçükbaş Ortalama İşletme Büyüklüğü	185
Ari ve Onaylı İşletme Sayısı	18
Suni Tohumlanan İnek Sayısı	313.996
Besilik Hayvan Sayısı (12-24 ay)	97.498

Hayvansal Üretim	2019 Yılı (Ton)
Süt (Büyükbaş + Küçükbaş)	1.388.100.
Kırmızı Et	66.132
Bal	1.005
Yumurta (1000 Adet/yıl)	3.066.011



## TÜRKİYE TARIMINDA ÜST SIRADAKİLER

### 1. Sıradakiler

Tarım Alanı  
%8



18.763.440 da

Buğday Üretimi  
%10



2.037.936 Ton

Arpa Üretimi  
%14



968.554 Ton

Tarımsal Üretim Değeri  
%5



24.213.214(Bin TL)

Tohum Üretimi  
%30



325.000 Ton

Şekerpancarı Üretimi  
%31



5.647.249.Ton



## 1. Sıradakiler

Lale Üretimi  
%99



40 Milyon Adet

Havuç Üretimi  
%64



425.241 Ton

Kuru Fasulye Üretimi  
%22



49.664.Ton

Büyükbaş Hayvan Varlığı  
%5,3

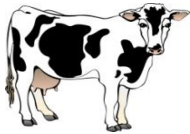

927. 082 Baş

Süt Üretimi  
%6



1.388.100 Ton

Tarım Makineleri



İmalatın %65'i, ihracatın %45'i



Müdürlüğümüz

# Müdürlüğümüz

Denetim

Yatırım

Hizmet



## DESTEK HİZMETLERİ

### İç Kontrol Sistemi (İKS) Çalışmaları

- ❖ 5018 sayılı Kamu Mali Yönetimi ve Kontrol Kanunu gereğince, **2010 yılında Bakanlığımıza bağlı 220 taşra teşkilatı içerisinde İç Kontrol Sistemini ilk kuran ve işleten Konya İl Tarım ve Orman Müdürlüğümüz olmuştur.**
- ❖ İl Müdürlüğümüz İç Kontrol Ekibi, Bakanlık Çalıştay Grubu içerisinde yer almaktadır.
- ❖ İl Müdürlüğü İKS Birimi, Bakanlığımıza bağlı diğer kuruluşlara da eğitim, rehberlik ve teknik destek vermektedir.
- ❖ Kontrol ortamı bileşeni gereğince, organizasyon şemaları, görev tanımları, İş Akışları, Görev Envanter Tabloları, Eğitim Deneyim Tabloları, İç Hareketlilik Analiz Tabloları ve Hassas Görevler hazırlanmıştır. Risk tabanlı 5 operasyonel, 1 yönetsel toplam 6 temel süreçte iş ve işlemler kayda alınmıştır.
- ❖ Kurumumuza ait riskler belirlenerek, Risk Eylem Planı oluşturulmuştur. İlçe Müdürlüklerimizde de İç Kontrol Sistemi Eğitimleri verilmiş olup, kurum çalışmalarını devam ettirmektedir.



### **İl Müdürlüğü Personeli Servis Hizmeti Alımı**

İl Müdürlüğü personelinin mesai giriş ve çıkışlarında düzen sağlanması ve motivasyonlarının artırılması için, Bakanlığımız ve Ulaştırma, Denizcilik ve Haberleşme Bakanlığı'ndan gerekli izinler alınarak, döner sermaye bütçesinden *ihale ile* 1 yıllık 6 adet personel servisi hizmet alımı yapılmış olup; 1 yıllık toplam ihale bedeli 275.598,00 TL'dir.

**Bakanlığımız ve Ulaştırma Denizcilik ve Haberleşme Bakanlığından gerekli izinler alınmış olup, döner sermaye bütçesinden 2020 yılı için (1 yıllık) yeniden Personeli Servis Hizmeti Alımı ihalesi yapılacaktır**

### **İl Müdürlüğü Mutfak ve Yemekhanesi**

Önceki yıllarda, İl Müdürlüğüne ait olan mutfağın, tamir ve tadil edilerek tavanı paslanmaz malzeme ile kaplanmış, içeriye temiz hava veren ve içerideki kirli havayı dışarıya atan havalandırma sistemi kurulmuş, ortam hijyen kurallarına uygun hale getirilmiştir.

Mutfak için Üretim Yeri Kayıt Belgesi, yemekhanede toplu tüketim yapıldığı için, Tüketim Yeri Kayıt Belgesi alınmıştır. Yemekhane çalışanlarına 1593 Sayılı Umumi Hıfzıssıhha Kanunu gereğince hijyen eğitimi aldırılarak sertifika verilmiştir.

*Mutfak personeli için ayrı bir istirahat odası tahsis edilmiş, mutfak servis kapısı ile personel giriş kapısı ayrı ayrı giriş yapılacak şekilde tadil edilmiştir.*



## EĞİTİM HİZMETLERİ

### Eğitim Yayım Faaliyetleri (2019-2020)

Faaliyetin Türü	Gerçekleşme Sayısı		Katılan Çiftçi Sayısı	
	2019	2020	2019	2020
Demonstrasyon	437	3	517	28
Tarla Günü	46	5	3.455	100
Çiftçi Toplantıları	1.915	1078	25.514	15.668
Çiftçi Kursu	38	13	1.093	517
Sergi, Konferans, Panel, Teşvik Müسابakaları	73	1	1.925	10



**Sektör Eğitimleri (2019)**

<b>Eğitim Konusu</b>	<b>Eğitim Sayısı</b>	<b>Katılımcı Sayısı</b>
Gıda Güvenilirliği ve Alo 174	5	561
Gıda Güvenilirliği ve Gıda Hijyeni	1	293
Gıda Katkı Maddeleri	1	119
Gıda Etiketleme ve Hijyen eği.	1	98
HACCP Temel Eğitimi	1	114
Gıda Kontrol Hiz. Ve Gıda Mevzuatı	1	43
Ekmek Fırınlarda Hijyen Eğitimi	2	441
Kantin Çalışanlarına Hijyen Eğitimi	1	200
Dünya Gıda Günü, Gıdanın Önemi, Şube Faaliyetleri	1	114
<b>TOPLAM</b>	<b>13</b>	<b>1.983</b>





## ÇAYIR MERA HİZMETLERİ

### Mera Tespit, Tahdit ve Tahsis Çalışmaları

Tespiti Yapılan		Tahditi Yapılan		Tahsisi yapılan	
Köy Sayısı	Alan (ha)	Köy Sayısı	Alan (ha)	Köy Sayısı	Alan (ha)
645	719.241	459	484.107	386	459.768

### Tamamlanan Mera Islah Çalışmaları

Toplam Proje Adedi	Toplam Proje Alanı (da)	Toplam Proje Maliyeti (TL)	Başlama ve Bitiş Tarihleri
40	392.648,00	11.112.476,94	2001-2019



**Devam Eden Mera Islah Çalışmaları**

İlçesi Sayısı	Mahalle	Proje Başlangıç-Bitiş	Program (da)	Gerçekleşen (da)
11	16	2017-2021	205.576,3	127.673,48

**Planlanan Mera Islah Çalışmaları**

Yıl	Planlanan Proje Sayısı	Proje Alanı (Dekar)	Proje Maliyeti (TL)
2020 -2022	3	15.745,00	469.032,00



**HAYVAN SAĞLIĞI HİZMETLERİ**  
**2019 Yılı Programlı Aşılama Çalışmaları**

Alt Proje Adı	Program	Gerçekleşme Sayısı	Gerçekleşme Oranı
Şap (Büyükbaş) Aşılamaları	901.595*2	1.612.780	89
Şap (Küçükbaş) Aşılamaları		2.250	
Koyun-Keçi Brucelloz (Rew-1)	391.300	376.330	96
Sığır Brucelloz (S-19)	156.780	121.352	77
Anthrax (Büyükbaş) Aşılamaları	4.550	5.379	118
Anthrax (Küçükbaş) Aşılamaları	2.430	3.175	131
Anthrax (Tektırnaklı) Aşılamaları			
Kuduz	Kedi-Köpek	24.300	23.329
	Büyükbaş		2.820
	Küçükbaş		405



**2019 Yılı Programlı Aşılama Çalışmaları**

Alt Proje Adı	Program	Gerçekleşme Sayısı	Gerçekleşme Oranı
Koyun Çiçek Aşılamaları	237.825	252.615	106
PPR Aşılamaları	859.800	876.931	102
Ruam		95	
E.Coli		78.090	
Tuberkülin		4.948	
Sağlık Taraması	11.212.600	9.230.745	82
Mavidil	3.500	3.300	
LSD	901.595	802.867	89



## BİTKİ SAĞLIĞI HİZMETLERİ

### Yıllar İtibariyle Yapılan Süne, Kımıl ve Yerli Çekirge Mücadelesi (da)

Yıllar	Süne		Kımıl		Yerli Çekirge	
	Programlanan Alan	İlaçlanan Alan	Programlanan Alan	İlaçlanan Alan	Programlanan Alan	İlaçlanan Alan
2008	500.000	1.025.000	80.000	5.800	3.500	500
2009	750.000	803.646	98.000	11.800	2.500	750
2010	750.000	1.169.799	40.200	26.185	3.000	1.000
2011	1.250.000	573.055	46.000	10.200	3.400	875
2012	1.250.000	680.361	60.500	43.998	3.400	875
2013	1.300.000	337.027	54.000	50	1.500	3.000
2014	1.300.000	329.330	45.000	-	6.000	5.625
2015	700.000	38.425	30.000	-	6.000	58.000
2016	700.000	28.250	30.000	-	8.000	8.500
2017	600.000	8.330	25.000	100	9.000	6000
2018	5.220.000	97.750	25.000	1.125	10.000	6250
2019	5.000.000	258.892	25.000	22	20.000	2000



## YATIRIM FAALİYETLERİ

1. Kırsal Kalkınma	3. Dış ve Yerel Kaynaklı Proje Yatırımları
1.1. Ekonomik Yatırımlar	3.1. Göksu Taşeli Havzası Kalkınma Projesi
1.2. Genç Çiftçi Projeleri	3.2. Sürdürülebilir Arazi Yönetimi ve İklim Dostu Tarım Uygulamaları Projesi
1.3. KOP Hayvancılık Projeleri	3.3. Bozkır Ekosistemlerinde İklim Değişikliğine Ekosistem Tabanlı Uyum İçin Tarım Uygulamaları Projesi
1.4. Düve Yetiştiriciliği Projesi 1.4 Koç Teke Yetiştiriciliği	3.4. AB Bakanlığı, Ulusal Ajans Projeleri
2. Altyapı	3.5. Geleceğin Tarımı Projesi
2.1. Arazi Dağıtım	3.6. KOP Bölge Kalkınma İdaresi Kaynaklı Projeler
2.2. Sulama Projeleri	



## 1. KIRSAL KALKINMA YATIRIMLARI

	Yıllar	Proje Sayısı	Ödenen % 50 Hibe Tutarı (TL)
Sulama Yatırımlarının Desteklenmesi	2007-2019	5663	105.709.308,22
Makine Ekipman Destekleri	2006-2014	8393	55.563375,00
Ekonomik Yatırım Destekleri	1.-12 Etap	467	134.010.840,00

### 1.1 Ekonomik Yatırım Projeleri

**Konya'da,**

- hayvansal orjinli gübre üretimi,
- alternatif enerji üretimi
- tarımsal ürünlerin depolanması

**konu başlıkları öne çıkmaktadır.**

Ülke genelinde yürütülen projelerin %3,7'si ilimizde gerçekleştirilmiş ve Toplam hibe tutarının %5,5'i ilimizde kullanılmıştır.



## 1.2 Genç Çiftçi Projeleri

Yıllar	Proje Sayısı	Ödenen % 50 Hibe Tutarı (TL)
2016-2017-2018	797	23.910.000,00

(2019/2020 yıllarında tebliğ yayımlanmamıştır)

## 1.3 KOP Hayvancılık Projeleri

Konya Ovası Projesi (KOP), Konya, Karaman, Aksaray ve Niğde İllerinde uygulanırken; Nevşehir, Yozgat, Kırıkkale ve Kırşehir illerinin eklenmesiyle, uygulama aşanı 8 ili kapsayacak şekilde genişletilmiştir.

Bu illerde mevcut damızlık sığır ve küçükbaş hayvancılık işletmelerinin tadilatlarının yapılması veya yeni ahır-ağıl inşaat yapımı ile damızlık koç ve teke alımları desteklenmektedir.

### Damızlık Erkek Materyal (Koç ve Teke) Hibe Desteklemesi (%80 Hibe)

	Çiftçi Sayısı	Verilen Koç Sayısı	Hibe Tutarı (TL)
2014-2016	726	3002	3.550.200,00
2019	45	138	103.500,00





**Ahır ve Ağıl Yapımı Hibe Desteklemesi (%50 Hibe)**

	Kabul Edilen Proje Sayısı	Tamamlanan Proje Sayısı	Hibe Tutarı (TL)
<b>2014-2019</b>	377	138	15.628.483,06

**1.4 Düve Yetiştiriciliği Projesi**

**500 Başlık Düve Yetiştiriciliği** ile ilgili 2016/39 sayılı Tebliğ kapsamında **Damızlık Sığır Yetiştiricileri Birliğine** 500 baş kapasiteye sahip yeni işletme kurulması için;





### 1.5 Koç-Teke Yetiştiriciliği Projesi

**500 Başlık Koç-Teke Yetiştiriciliği** ile ilgili 2017/18 sayılı Tebliğ kapsamında **Damızlık Koç-Teke Yetiştiricileri Birliğine** 500 baş kapasiteye sahip yeni işletme kurulması için;

<i>İnşaat İşleri için ;</i>	•300.000,00
Makine-Ekipman akımı ;	•30.500,00
Toplam :	•330.500,00 TL. hibe ödemesi yapılmıştır.

2020 yılında 500 baş damızlık koç alımında yetiştiricilerimize 1.000 TL hibe edilecek.



### 2. ALT YAPI YATIRIMLARI

#### Arazi Dağıtım Projeleri

İlçe Adı	Hak Sahibi Sayısı	Dağıtılan Tarım Arazisi Miktarı (da)
Altnekin (2 Mahalle)	316	17.206,00
Cihanbeyli (4 Mahalle)	863	78.318,00
Çeltik (2 Mahalle)	168	9.924,00
Çumra (4 Mahalle)	261	22.638,00
Karatay (7 Mahalle)	858	145.450,00
Selçuklu (4 Mahalle)	106	15.103,00
Yunak (1 Mahalle)	89	11.530,00
Seydişehir (2 Mahalle)	102	2.917,00
<b>Toplam</b>	<b>2.763</b>	<b>303.086.00</b>

İlimizde 26 adet Uygulama Alanında, 303.086,00 da alanda arazi dağıtımı yapılmış, 2763 çiftçi ailesi topraklandırılmıştır. Çumra İlçesinde 1 Mahallede 145 kişiye 5.386 da arazi dağıtım çalışmaları devam etmektedir.



**Tamamlanan Sulama Projeleri**

İlçesi	Mahallesi	Sulanan Alan(Ha)	Proje Bedeli(TL)	Açıklama
Çumra	İçeriçumra	1.100,00		Modern Kapalı Sulama Sistemi
Akören	Süleymaniye	450,00		Modern Kapalı Sulama Sistemi
Akören	Ahmediye	310,00	674.847,00	Modern Kapalı Sulama Sistemi
Karapınar	Yenikuyu	1.741,00	2.111.241,00	Modern Kapalı Sulama Sistemi
Çumra	Avdul	635,00	1.133.627,00	Modern Kapalı Sulama Sistemi
Altınekin	Yenikuyu	1.050,00	2.165.067,00	Modern Kapalı Sulama Sistemi
Altınekin	Hacınuman	217,50	469.841,00	Akıllı Tarımsal Sulama Projesi
Karapınar	Ortaoba	1.186,00	2.113.946,00	Akıllı Tarımsal Sulama Projesi



İlçesi	Mahallesi	Sulanan Alan(Ha)	Proje Bedeli (TL)	Açıklama
Karapınar	Kayacık	1.475,00	2.615.536,00	Akıllı Tarımsal Sulama Projesi
Karapınar	Küçükaşlama	1.013,60	2.159.933,00	Akıllı Tarımsal Sulama Projesi
Meram	Yenibahçe	685,40	2.152.436,00	Akıllı Tarımsal Sulama Projesi
Altınekin	Borukkuyu	649,00	1.314.976,00	Akıllı Tarımsal Sulama Projesi
Çumra	Kuzucu	685,00	1.707.223,00	Akıllı Tarımsal Sulama Projesi
<b>TOPLAM</b>		<b>10,927.50</b>	<b>18.618.673,00</b>	

28 yerleşim biriminde akıllı sulama sisteminin proje etüdü tamamlanıp KOP' a teklif edilmiştir.



### 3. DIŞ VE YEREL KAYNAKLI PROJE YATIRIMLARI

#### 3.1. Göksu Taşeli Havzası Kalkınma Projesi

Fon Sağlanan Program	Uluslararası Tarımsal Kalkınma Fonu (International Fund for Agricultural Development, IFAD)		
Yararlanıcı	Gıda Tarım ve Hayvancılık Bakanlığı		
Proje Ortağı	Birleşmiş Milletler Kalkınma Programı (United Nations Development Programme, UNDP)		
Proje Süresi	7 Yıl (2016-2023)		
Toplam Proje Bütçesi (Avro)	Dış Kaynak (IFAD)	15.950.000	<b>Proje Alanı</b> Konya ve Karaman illerinin 11 ilçesinin dağlık alanlarında bulunan, 212 köyünde uygulanacaktır. <b>Konya:</b> Ahırlı, Bozkır, Taşkent, Hadim, Yalılıyök, Akören ve Güneysınır. <b>Karaman:</b> Merkez, Başyayla, Sarıveliler ve Ermenek.
	Hibe (IFAD)	350.000	
	Devlet Katkısı	3.370.000	
	Yararlanıcı katkısı	2.600.000	
	<b>Toplam</b>	<b>22.270.000</b>	



### 3.2. Sürdürülebilir Arazi Yönetimi ve İklim Dostu Tarım Uygulamaları Projesi

<b>Proje Paydaşları</b>	FAO, TARIM VE ORMAN BAKANLIĞI
<b>Proje Ortağı</b>	GEF, FAO
<b>Proje Süresi</b>	01 Ocak 2015 - 31 Aralık 2018
<b>Toplam Proje Bütçesi</b>	28.050.000 USD 2.000.000 USD Ayni 16.800.000 USD Nakit Bakanlık katkısı
<b>Proje Alanı</b>	Karapınar, Ereğli, Emirgazi, Sarayönü, Cihanbeyli ve Selçuklu İlçeleridir.
<b>Proje Faaliyetleri</b>	Proje Sarayönü ve Karapınar ilçelerinde buğday üzerine buğday, mısır üzerine fiğ-triticale karışımı ve farklı uygulamalar yapılarak anıza doğrudan ekimler gerçekleştirilmiştir. Ayrıca demonstrasyonlarda kullanılmak üzere proje ilçelerine 8 adet anıza ekim mibzeri, 2 adet katı gübre dağıtıcısı, 2 adet diskli çayır biçme makinesi, 2 adet pülverizatör dağıtım yapılmıştır. 2 adet biyogaz tesisi, 500 da damla sulama denemesi ve Çiftçi tarla okulları çalışmaları gerçekleştirilmiştir.



Uygulama Alanları







### 3.4. AB Bakanlığı, Ulusal Ajans Projeleri

İl Müdürlüğümüz, proje sahibi ve ortağı olarak AB Bakanlığı Türk Ulusal Ajansı tarafından desteklenen projeler kapsamında, toplam 572.691 bin Euro bütçeli 14 proje gerçekleştirmiştir.

SN	Projenin Adı	Ülke	Destek Tutarı
1	Bölgemizdeki Süt Sığırcılığı İle AB Ülkelerinde Süt Sığırcılığının Karşılaştırılması	Almanya	22.000,00 €
2	Koyunculuk Yetiştiriciliğinde Yeni Teknikler	İsveç- Hollanda	23.720,00 €
3	Koyun ve Keçi Yetiştiriciliğinde Modern Sürü Yönetim Teknikleri	Fransa	30.000,00 €
4	Hesabını Bilen Çiftlikler	Hollanda	20.616,00 €
5	Laleler Anayurduna Geri Dönüyor	Hollanda	46.608,00 €
6	Yeşil (Küflü) Peynir Üretiminde Kültür Kullanımı ve Hijyen Farkındalığı	Fransa	59.104,00 €
7	Güncel Arıcılık Sorunlarının Çözümünde Farklı Yaklaşımlar	Yunanistan	52.521,00 €



SN	Projenin Adı	Ülke	Destek Tutarı
8	Mutlu Hayvanlar Mutlu Çiftçiler	Hollanda	23.900,00 €
9	Nitelikli İşgücü, Güçlü Tarım	İsveç	73.068,00 €
10	Doğal Denge ve İnsan Sağlığı İçin: Biyolojik Mücadele	Belçika	20.280 €
11	Hayvancılıkta Teknoloji Çağı	İsveç	9.552 €
12	Avrupa'da ki Çiftçi Örgütlerinin İncelenmesi	İsveç	24.560 €
13	Agricultural Irrigation With Solar Energy (Güneş Enerjisi ile Tarımsal Sulama) (Devam Ediyor)	Almanya	16.470 €
14	Sustainable Agriculture And Life & Living Soils (Sürdürülebilir Tarım ve Yaşam & Yaşayan Topraklar) (Devam Ediyor)	Türkiye, Almanya, Belçika, İspanya İtalya	150.472 €





### 3.5. Geleceğin Tarımı Projesi

<b>Proje Paydaşları</b>	<b>GTHB, Doğa Koruma Merkezi, Coca-Cola Hayata Artı Vakfı</b>
<b>Proje Süresi</b>	3 yıl (2013-2016)
<b>Proje Bütçesi</b>	1,1 Milyon USD
<b>Proje Alanı</b>	Konya Kapalı Havzası
<b>Proje Amacı</b>	İklim değişikliğine uyumlu sürdürülebilir tarım yapılabilmesi için; Rüzgar erozyonunu önlemek, toprağın organik madde miktarının artırılarak toprağın su tutma kapasitesinin artırılması.
<b>Faaliyetler</b>	Proje kapsamında, 8 adet klasik anıza ekim makinası ve 4 adet pünömatik anıza ekim makinası alınmıştır. Anıza ekim makinalarıyla 15 bin dekar ekim yapılmış ve 200 bin adet ağaçlandırma amaçlı fidan dikimi yapıldı. <b>Proje Tamamlanmıştır.</b>





### 3.6. KOP Bölge Kalkınma İdaresi Kaynaklı Projeler

#### KOP Kırsal Dezavantajlı Alanlarda Kalkınma Programı Projeleri (2016)

Proje Adı	Tutarı (TL)
Erken Uyarı Sistemlerinin Rehabilitasyonu Projesi	190.000
Fasulye Eleme Paketleme Tesisi	420.000
Organik Tarımda Yaz Seracılığı	205.000
Dünyaca Öneme Sahip Tarımsal Ürünlerin Yaşatılması Projesi (Şırahane, Doğal Kurutma ve Salamura Tesisi)	400.000
<b>Toplam</b>	<b>1.215.000</b>



**KOP GÜDÜMLÜ PROJE BAŞVURULARI (2017)**

Proje Adı	Proje Bütçesi (TL)	Talep Edilen Destek Miktarı (TL)
<b>Organik Pancarınız KOP'tan;Organik Şeker Pancarınız PANKO'dan</b>	1.244.730	997.430
<b>Erken Kalkan Yol Alır</b>	148.500	148.500
<b>Kaşınhanın Havucu, Bizim Kooperatifle Coşacak Çiftçinin Avucu</b>	5.001.147	4.035.691
<b>Derebucak Fasulye tesisi ek kaynak talebi</b>	630.000	630.000
<b>Toplam</b>	<b>7.024.377</b>	<b>5.811.621</b>



**3.6. KOP Bölge Kalkınma İdaresi Kaynaklı Projeler**  
**KOP TEYAP Projeleri (2015-2019)**

PROGRAM	Yıl	Proje Sayısı	Proje Bütçesi (TL)
KOP TEYAP	2015	9	481.049
	2016	25	1.803.191
	2017	30	3.006.200
	2018	18	3.010.625
	2019	21	4.097.427
	<b>Toplam</b>	<b>82</b>	<b>8.301.065</b>
KOP KIRSAL	2016	4	1.215.000
	2017	16	9.132.807
	2018	10	6.716.100
	2019	18	8.470.718
	<b>Toplam</b>	<b>30</b>	<b>17.063.907</b>



**KOP TEYAP Projeleri (2015-2019)**

PROGRAM	Yıl	Proje Sayısı	Proje Bütçesi (TL)
KOP Hayvancılık Alt Yatırımları	2017	1	203.334
	2018	4	1.305.000
	2019	3	1.800.000
	Toplam	5	1.508.334
KOP SOGEP	2019	1	60.000
	Toplam	160	41.301.451





## DENETİM FAALİYETLERİ

1. Gıda Yem Denetimleri

2. Tohum, İlaç Alet Bayi  
Denetimleri

3. Serbest Veteriner  
Hekim Klinikleri

4. Su Ürünleri  
Denetimleri

5. İç Kontrol Denetimleri







### 1. Gıda Yem Denetimleri

Bakanlığımızca konulan denetim hedefine 2012 yılında ulaşılmış ve üstüne çıkmıştır.

#### Gıda ve Yem Denetimleri (2010-2014)

YILI	İşletme Sayısı (Adet)	Planlanan Denetim (Adet)	Toplam Denetim (Adet)	Denetim %	Sonuçlanan Numune Sayısı			Uygulanan Ceza (Adet)	Suç Duyurusu (Adet)	174 ALO GIDA Müracaat (Adet)
					Planlanan Numune (Adet)	Alınan Numune (Adet)	Numune %			
2010	9.251	7.900	7.791	99	720	933	130	585	53	1.073
2011	8.600	8.100	7.203	89	750	509	68	397	5	1.002
2012	8.925	8.925	9.488	106	1.150	1.932	168	679	11	2.030
2013	11.653	11.653	13.690	117	1.480	2.377	161	573	12	1.997
2014	13.208	15.082	16.633	110	1.508	2.285	152	682	14	1.921





### Gıda ve Yem Denetimleri (2015-2019)

YILI	İşletme Sayısı (Adet)	Planlanan Denetim (Adet)	Toplam Denetim (Adet)	Denetim %	Sonuçlanan Numune Sayısı			Uygulanan Ceza (Adet)	Suç Duyurusu (Adet)	174 ALO GIDA Müracaat (Adet)
					Planlanan Numune (Adet)	Alınan Numune (Adet)	Numune %			
2015	17.419	17.571	19.830	113	1.007	1.970	196	795	7	1.969
2016	17 055	23 658	25 870	110	1 137	1 744	154	849	5	1 948
2017	17153	29416	29417	99	1185	1694	142	726	4	1682
2018	17701	31450	32761	104	1145	1272	111	752	6	1734
2019	18361	34.376	24.671	72	2542	1145	291	465		1.264



## 2. Tohum, İlaç, Alet-Makine Bayi Denetimleri

### Tohum, İlaç, Alet Makine Bayi Denetimleri (2019)

BİRİMİ	Belge Sayısı	Denetim Sayısı
Tohumluk Bayi Belgesi	550	472
Tohum Üretici Belgesi	154	138
Tohum İşleyici Belgesi	57	46
Fidan Üretici Belgesi	14	11
Süs Bitkisi Üretici Belgesi	21	17
Bitki Koruma Ürünleri Bayi Belgesi	311	270
Kimyevi Gübre Dağıtıcı Belgesi	640	580
Zirai Mücadele Alet ve Makinaları Bayi Belgesi	295	590



### 3. Hayvan Sağlığı Denetimleri

#### Hayvan Sağlığı Şubesi Denetimleri (2017-2019)

Faaliyet Adı	İşlem Sayısı 2017	İşlem Sayısı 2018	İşlem Sayısı 2019
Denetlenen muayenehane sayısı	110	187	25
Kaçak ürün yönünden denetlenen Veteriner tıbbi ürün işyeri sayısı	1180	570	-
Denetim yapılan ev ve süs hayvanları iş yeri sayısı	7	50	17
Denetlenen Toptan Tıbbi Ürün Temin İzni Alan İşletme Sayısı		30	30
Denetlenen Veteriner Ecza Deposu			15
İdari para cezası uygulanan işletme sayısı	29	2	5
Sperma Alım Satım Merkezi			27
Sperma –Embriyo Üretim Merkezi			4
Sperma Uygulayıcıları			22
Su Ürünleri ve Mezbaha Onay Kayıt ve Hayvansal Yan Ürün Denetimi		99	87



#### 4. Su Ürünleri Denetimleri

##### Su Ürünleri Denetimleri

Denetimler	2014	2015	2016	2017	2018	2019
1. İç Sularda	201	251	664	661	720	205
2. Su Ürünleri İşleme ve Değerlendirme Tesisleri	24	38	84	325	245	85
3. Toptan ve perakende satış yerleri	363	432	1.283	1.764	1957	1440
4. Yol Güzergâhı	11	10	8	6	25	15
<b>Toplam</b>	<b>599</b>	<b>731</b>	<b>2.039</b>	<b>2756</b>	<b>2947</b>	<b>1745</b>



**Su Ürünleri Denetimlerinde Tespit Edilen Usulsüzlük ve Cezalar**

Yıllar	Tespit Edilen Usulsüzlük Sayısı	Uygulanan Ceza Miktarı (TL)
2014	80 adet	79.976
2015	123 adet	183.436
2016	65 adet	117.919
2017*	155 adet	262.824
2018	188 adet	336.933
2019	207 adet	395.146



## 5. İç Kontrol Denetimleri

### İç Kontrol Birimi Denetimleri

Denetimler	Denetim Sayısı
1. Şube Müdürlükleri Hizmet Standartlarına Uygunluk Denetimi	9
2. İlçe Müdürlükleri Mevzuata ve İç Kontrol Standartlarına Uygunluk Denetimi	31
3. Şube Müdürlükleri Başbakanlık Standart Dosya Planına Uygunluk Denetimi	9
4. İlçe Müdürlükleri Başbakanlık Standart Dosya Planına Uygunluk Denetimi	31
<b>Toplam</b>	<b>80</b>



## TARIMSAL DESTEKLEMELER





**Tarımsal Desteklemeler (2002-2011)**

Yıllar	Türkiye (TL)	Konya (TL)	Konya/TR
2002	1.825.602.842	146.150.127	8,00%
2003	3.394.423.213	256.080.300	7,50%
2004	2.970.156.863	216.122.223	7,30%
2005	3.698.374.708	241.016.960	6,50%
2006	4.698.006.405	271.951.715	5,80%
2007	5.400.172.551	347.397.142	6,40%
2008	5.045.255.819	274.467.671	5,40%
2009	4.117.782.659	241.603.661	5,90%
2010	5.275.251.170	314.006.434	6,00%
2011	6.841.473.044	425.715.247	6,20%



**Tarımsal Desteklemeler (2012-2019)**

Yıllar	Türkiye (TL)	Konya (TL)	Konya/TR
2012	7.307.451.152	436.794.517	6,00%
2013	8.257.583.405	573.527.156	6,90%
2014	8.472.014.534	572.286.467	6,80%
2015	9.148.333.555	571.834.786	6,30%
2016	10.399.182.495	840.579.457	8,10%
2017	11.768.027.885	606.855.262	5,20%
2018	12.851.627.991	852.302.199	6,60%
2019	16.100.000.000	955.398.490	5,90%
Toplam	127.570.720.291	8.144.089.814	6,40%





**ARZ EDERİM.**